

REGISTRO Y CATALOGACIÓN DE LA PINACOTECA	Ficha Nº 022
Nombre del edificio: Colegio de Escribanos de Jujuy Localidad: San Salvador de Jujuy Provincia: Jujuy	

IDENTIFICACION

Clasificación Genérica: objeto de arte

Nombre del Objeto: Pintura

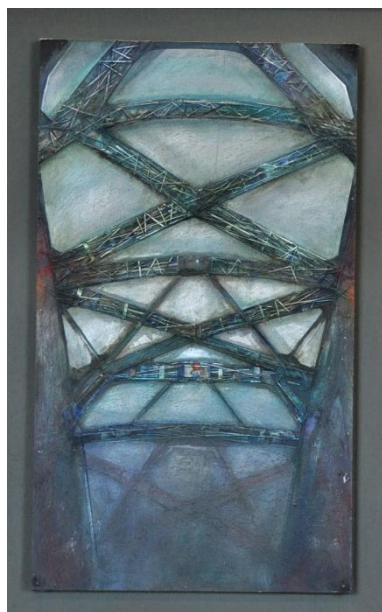

Apreciación estética: se trata de una obra abstracta, recorte parcial de un puente de ferrocarril, que al ser minimizado en su tamaño, y llevado a ocupar todo el espacio compositivo, pierde su significación inicial e invita al espectador a construir su propia hipótesis referencial.

Paleta de colores fríos y valores bajos.

Ubicación Actual: Colegio de Escribanos de Jujuy

Características

Título: "Vista Parcial del puente del ferrocarril"

Autor: Luis Daniel Armella

Técnica: Mixta, Oleo y collage

Fecha de Creación: 2002

Dimensiones: 80 cm x 45cm

Iconografía: Paisaje urbano, (recorte-abstracción)

Jurados: Prof. Aguedo Abalos Cussi, Prof. Inosencio Garzón, Prof. Dora Inés Schujman

Observaciones: XXIII Salón de Pintura "Rodrigo Pereira"

La nómina del jurado se extrajo del archivo existente en el Colegio de Escribanos.

Valoración: valor por pertenecer a la colección de obras premiadas del Salón de Pintura "Rodrigo Pereira" organizado por el Colegio de Escribanos de Jujuy".