

REGISTRO Y CATALOGACIÓN DE LA PINACOTECA	Ficha N° 018
Nombre del edificio: Colegio de Escribanos de Jujuy Localidad: San Salvador de Jujuy Provincia: Jujuy	

IDENTIFICACION

Clasificación Genérica: objeto de arte

Nombre del Objeto: Pintura

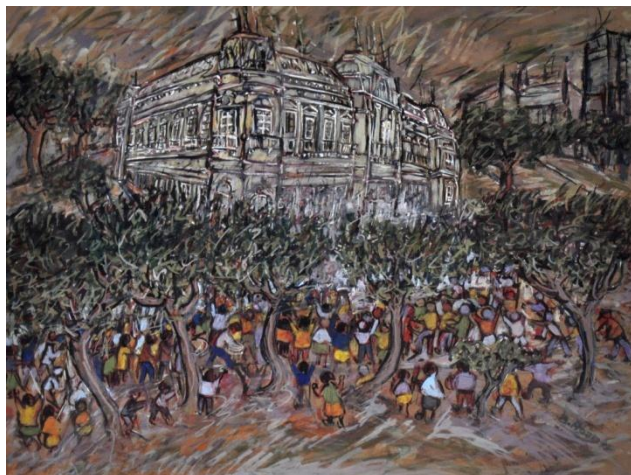

Apreciación estética: paisaje urbano de carácter expresionista, donde destaca hacia el plano de fondo, la arquitectura en paleta de tonos claros y valores altos.

Hacia el primer plano, una multitud de personas, de pequeñas dimensiones, parece agitar el ambiente a fuerza de color.

El dibujo y la línea juegan un papel preponderante para definir contornos y producir ritmos ágiles en toda la composición.

Ubicación Actual: Colegio de Escribanos de Jujuy

Características

Título: "San Salvador de Jujuy desde el 83"

Autor: Brígido Abán

Técnica: Oleo s/ papel

Fecha de Creación: 1997

Dimensiones: 65cm x69cm

Iconografía: paisaje urbano

Jurados: No se encuentra archivo de jurados

Observaciones:Salón XVIII "Rodrigo Pereira"

La anunciación del premio se publicó el día 3 de abril de 1990 en Diario Pregón. Se registró del archivo de la Biblioteca Popular.

Valoración: valor documental por pertenecer a la colección de obras premiadas del Salón de Pintura "Rodrigo Pereira" organizado por el Colegio de Escribanos de Jujuy.